

DEKRA Automobil GmbH
[REDACTED]Firma
WERTWAGEN e. U.
Paracelsusweg 1
8144 Haselsdorf-Tobelbad
Österreich

DEKRA Automobil GmbH

[REDACTED]
Telefon [REDACTED]

Fax [REDACTED]

E-Mail [REDACTED]



Ansprechpartner:

Tel. direkt [REDACTED]

Begleitschreiben

Kennzeichen

 [REDACTED]

Auftraggeber	Firma WERTWAGEN e. U., Paracelsusweg 1, AT 8144 Haselsdorf-Tobelbad
Ihr Auftrag vom	02.03.2026, durch Herrn Petar Bijelonjic
Besichtigung	19.03.2026 um 15:15 Uhr DEKRA Automobil GmbH [REDACTED]

Sehr geehrte Damen und Herren,

als Anlage erhalten Sie die in Auftrag gegebene Dienstleistung. Bei Rückfragen bitten wir Sie, sich unter Angabe der DEKRA Nummer direkt an die bearbeitende DEKRA - Niederlassung zu wenden.

Wie telefonisch besprochen sind die ausgewiesenen Kosten für die notwendigen Reparaturen lediglich eine Orientierung. Eine Probefahrt erfolgte im Berufsverkehr innerstädtisch, es wurde maximal 50 km/h gefahren. Die Start/Stop Funktion ist während der Probefahrt nicht in den betriebsbereiten Zustand übergegangen, der Fehlerspeicher wurde nicht ausgelesen.

Auftraggebergemäß wurden mehr Bilder angefertigt um einen Gesamteindruck vom Fahrzeug zu erhalten.

Vielen Dank für die Beauftragung, bei Rückfragen stehe ich zur Verfügung.

Der Sachverständige

[REDACTED]

DEKRA Automobil GmbH
[REDACTED]Firma
WERTWAGEN e. U.
Paracelsusweg 1
8144 Haselsdorf-Tobelbad
Österreich

DEKRA Automobil GmbH

Telefon [REDACTED]
Fax [REDACTED]
E-Mail [REDACTED]

Ansprechpartner:

Tel. direkt [REDACTED]

Zustandsbericht / Minderwertgutachten

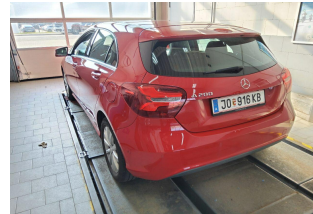

Kennzeichen [REDACTED]

FIN WDD1760431J424399

Vorgang

Auftraggeber
Ihr Auftrag vom
BesichtigungFirma WERTWAGEN e. U., Paracelsusweg 1, AT 8144 Haselsdorf-Tobelbad
02.03.2026, durch Herrn Petar Bijelonjic.
19.03.2026, 15:15 Uhr, durch Herrn Georg Kremzow bei DEKRA Automobil GmbH
[REDACTED], im Beisein von Frau [REDACTED]

Bewertet auf

19.03.2026

Zusammenfassung

Reparaturkosten gesamt

mit MwSt.
ohne MwSt.-3.193,00 EUR
-2.683,19 EUR

Minderwerte aus Rep.-kosten

mit MwSt.
ohne MwSt.-3.193,00 EUR
-2.683,19 EUR

Bemerkungen

Bei der Lackschichtdickenmessung wurden bei mindestens drei Messungen pro Bauteil Lackschichtdicken von 80 µm bis 130 µm festgestellt.

Es wurde eine optische Überprüfung auf Vorschäden und eine Lackschichtdickenmessung vorgenommen. Die augenscheinliche Überprüfung sowie die Lackschichtdickenmessung ergaben keine Hinweise auf Nachlackierungen, Instandsetzungsarbeiten oder reparierte Vorschäden.

Die vorgefundenen Besichtigungsbedingungen waren ausreichend. Das Fahrzeug / Objekt wurde von unten besichtigt. Bei der Besichtigung wurde eine Fahrprobe in Verbindung mit einem kurzen Probelauf des Motors durchgeführt.

Für die Bearbeitung des Vorganges standen folgende Unterlagen zur Verfügung: - Fz-Schein/Zul.Beschein. Teil I Prüfposition/en: Schadenerweiterung nach Diagnose nicht auszuschließen.

1 Hauptschlüssel vorgelegt.

Fahrzeugdaten

Erstzulassung	06.11.2015	Letzte Zulassung	29.04.2024
Fahrzeugart	Personenkraftwagen	Hersteller	Mercedes-Benz
Typ / Verkaufsbez.	A (BM 176)(06.2012->) / A	Aufbauart	Limousine
Türen	200 Style		
Fahrzeug-Ident.-Nr.	5	Sitzplätze	5
DAT Europa-Code®	WDD1760431J424399	HSN / TSN	1313 / CNO
Km-Stand abgelesen	015700660430006	DAT Marktindex	DE00F 5506
Energiequelle / Kraftstoff	96210	Nächste HU §29 StVZO	11 / 2025
Leistung (kW)	Benzin	Zylinderanzahl	4 / Reihenmotor
Antriebsart	115	Hubraum (ccm)	1595
Felgen	Frontantrieb	Getriebe / Gänge	Automatik / 7
	Leichtmetall	Farbe (Hersteller)	JUPITERROT - UNILACK / 589
Polster / Farbe	Teilleder / Anthrazit		

Es wird unterstellt, dass die Gesamtleistung dem abgelesenen Km-Stand entspricht.

Räder / Reifen

Achse	Reifenbezeichnung	Hersteller/Typ	Art	Profiltiefe
1 links	205 / 55 R 16 91 V	Michelin / Energy Saver MO RG	S/O	3 mm
rechts	205 / 55 R 16 91 V	Michelin / Energy Saver MO RG	S/O	3 mm
2 links	205 / 55 R 16 91 V	Michelin / Energy Saver MO RG	S/O	4 mm
rechts	205 / 55 R 16 91 V	Michelin / Energy Saver MO RG	S/O	4 mm
Pannenset	Füllflasche haltbar bis 01.09.2019			

S/ Sommer; /O Original; /F Runflat;

Serienausstattung

Serie: Adaptives Bremslicht, Airbag Fahrer-/Beifahrerseite, Aktive Motorhaube, Anti-Blockier-System (ABS), Antriebs-Schlupfregelung (ASR), Armauflage vorn mit Fach, Ausstattung BlueEfficiency, Außenspiegel Wagenfarbe, Außenspiegel elektr. verstell- und heizbar, beide, Außentemperaturanzeige, Blinkleuchte in Außenspiegel integriert, Bremsassistent, Design- und Ausstattungslinie Style, Einschaltautomatik für Fahrlicht, Elektron. Stabilitäts-Programm (ESP), Fahrassistenten-System: Attention-Assist (Müdigkeitserkennungs-Sensor), Fahrassistenten-System: Auffahrwarnsystem mit Bremsfunktion (Collision Prevention Assist), Fahrassistenten-System: Berganfahrhilfe, Fensterheber elektrisch vorn + hinten, Feststellbremse elektrisch, Frontscheibe Verbundglas, Getriebe 7-Gang - Doppelkupplungsgetriebe DCT, Heckscheibe heizbar (ESG), Isofix-Aufnahmen für Kindersitz an Rücksitz, Karosserie: 5-türig, Knieairbag Fahrerseite, Komfort-Fahrwerk (Agility Control), Kopf-Airbag-System (Windowbag), Lenkrad mit Multifunktion, Lenksäule (Lenkrad) mechan. verstellbar, Modellpflege, Motor 1,6 Ltr. - 115 kW KAT, Parameterlenkung, Reifen 205/55 R16 ..W, Reifendruck-Kontrollsystem, Reiserechner, Rücksitzlehne geteilt / klappbar, Schadstoffarm nach Abgasnorm

Euro 6, Seitenairbag (Sidebag) vorn, Sitzbelegungserkennung für Airbag Beifahrerseite, Stahlfelgen 6,5x16, Start/Stop-Anlage, Stau-/Ablagefach unter Laderaumboden, Stoßfänger Wagenfarbe, Tagfahrlicht, Türgriffe außen Wagenfarbe, USB-Anschluss / AUX-IN-Anschluss, Wegfahrsperr, Wärmeschutzverglasung, Zentralverriegelung mit Fernbedienung

Sonderausstattung

Code	Bezeichnung
12956	Kühlergrill Diamant-Optik
69009	Lenkrad (Leder)
24132	Audiosystem Audio 20 mit Vorbereitung Garmin MAP Pilot
15490	Außenspiegel mit Totwinkel-Assistent
70521	Fahrassistenz-System: Agility Select / Dynamic Select (Fahrmodussschalter)
25791	Fahrassistenz-System: aktiver Park-Assistent
25880	Infotainment-System: Mercedes me connect
28809	Komfort-Klimaautomatik (Thermotronik)
33403	Lendenwirbelstützen vorn, elektr. verstellbar
2403	Licht- und Sicht-Paket
24858	Mercedes-Benz Notrufsystem
25816	Navigationsmodul Garmin MAP Pilot
68802	Reifen-Reparaturset (Tirefit)
39804	Rückfahrkamera
18582	Scheinwerfer LED High Performance
2610	Spiegel-Paket
26708	Tempomat
25929	TFT-Farbdisplay (8,0 Zoll)

Allgemeinzustand und Wartung

Abgesehen von den beschriebenen Schäden/Mängeln weist das Fahrzeug/Objekt einen, bezogen auf Alter und Nutzung, üblichen Gesamtzustand auf.

Wartungsnachweis: digital
bis Wartung verbleiben: 0 km (zum Besichtigungszeitpunkt)

Nicht akzeptierter Zustand / Ausstehende Reparaturen

Bezeichnung des Schadens / Rep.-Weg	Rep.Kost Anrechnung		Minderwert in EUR	
	brutto		brutto	netto
1. Service fällig, erneuern (Bild 22)	800	voll	-800,00	-672,27
2. Reifendichtmittel abgelaufen, erneuern (Bild 23)	48	voll	-48,00	-40,34
3. Heckleuchte links undicht, erneuern (Bild 24)	400	voll	-400,00	-336,13
4. Reifen 11 Jahre alt, erneuern (Bild 26, 27)	650	voll	-650,00	-546,22
5. Schwellerverkleidung links verschrammt, smart repair (Bild 28)	250	voll	-250,00	-210,08
6. Spoilerlippe Unterseite verschrammt, smart repair (Bild 48, 49, 50)	300	voll	-300,00	-252,10
7. Unterbodenverkleidung links gerissen, erneuern (Bild 31, 32)	160	voll	-160,00	-134,45
8. Tür hinten rechts Delle, drücken (Bild 36, 37)	120	voll	-120,00	-100,84
9. Start Stop ohne Funktion, prüfen und Befund festlegen, Schadenerweiterung möglich (Bild 56)	300	voll	-300,00	-252,10
10. Hauptuntersuchung abgelaufen, erneuern	165	voll	-165,00	-138,66
Rep.Kosten insgesamt / Minderwert	3.193		-3.193,00	-2.683,19

Akzeptierter Zustand / Gebrauchsspuren

Folgende Schäden sind in Anbetracht des Alters, der Laufleistung und dem Einsatzzweck als Gebrauchsspur einzustufen.

Bezeichnung des Schadens

Heckklappe Innenverkleidung oberflächliche Kratzer, (Bild 25)
Leichtmetallfelge vorne rechts Kratzer, (Bild 29)
Leichtmetallfelge vorne links Kratzer, (Bild 30)
Frontstoßfänger links Kratzer, (Bild 47)
Fahrsitz Rückenlehne Bezug rissig, (Bild 33, 34)
Einstieg hinten links Kratzer, (Bild 35)
Tür hinten rechts Kratzer, (Bild 38, 39)
Tür vorne rechts Türkante Lackabplatzer, (Bild 40, 41, 42)
Motorhaube Lackabplatzer, (Bild 43, 44, 45)
Tür vorne links Türkante Lackabplatzer, (Bild 46)
Frontstoßfänger Steinschläge, (Bild 51, 52, 53, 54, 55)
Zündschloss Abrieb (Bild 57)

Hinweise

Alle Beträge (ausgenommen eines evtl. aufgeführten merkantilen Minderwertes) beinhalten die gesetzliche Mehrwertsteuer. Minderwerte sind brutto und netto ausgewiesen.
Alle systemseitig ermittelten Werte können Auf- oder Abrundungen enthalten.

Der Sachverständige

[REDACTED]

Im Rahmen einer Weitergabe oder Veröffentlichung dieses Dokuments, sind die allgemein gültigen datenschutzrechtlichen Grundsätze, insbesondere hinsichtlich der Anonymisierung personenbezogener Daten, zwingend einzuhalten.

Dieses Dokument wurde elektronisch gefertigt und ist auch ohne Unterschrift gültig.



Bild 1 : Diagonale vorn



Bild 2 : Diagonale vorn



Bild 3 : Diagonale hinten



Bild 4 : Diagonale hinten



Bild 5 : Innenraum



Bild 6 : Kombiinstrument



Bild 7 : Typschild



Bild 8 : Mittelkonsole



Bild 9 : Fahrerfußraum



Bild 10 : Fahrersitz



Bild 11 : Rücksitzbank



Bild 12 : Kofferraum



Bild 13 : Motorraum



Bild 14 : Felge vorne links



Bild 15 : Felge hinten links



Bild 16 : Felge hinten rechts

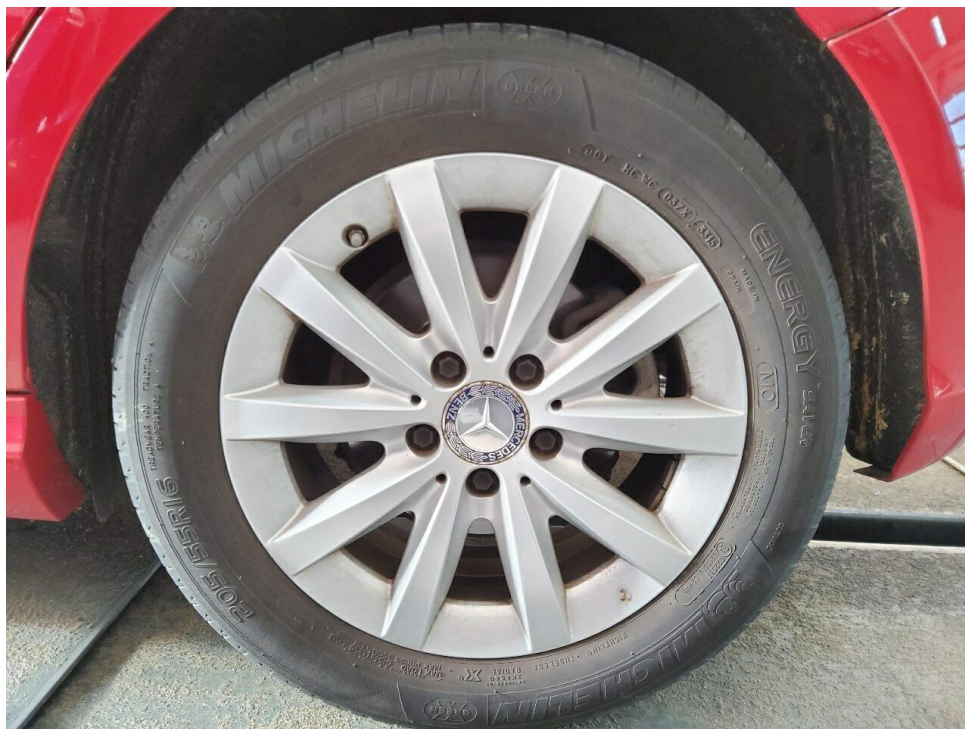

Bild 17 : Felge vorne rechts



Bild 18 : Fahrzeugdach



Bild 19 : Fahrzeugdach



Bild 20 : Unterboden vorn



Bild 21 : Unterboden hinten



Bild 22 : Service fällig

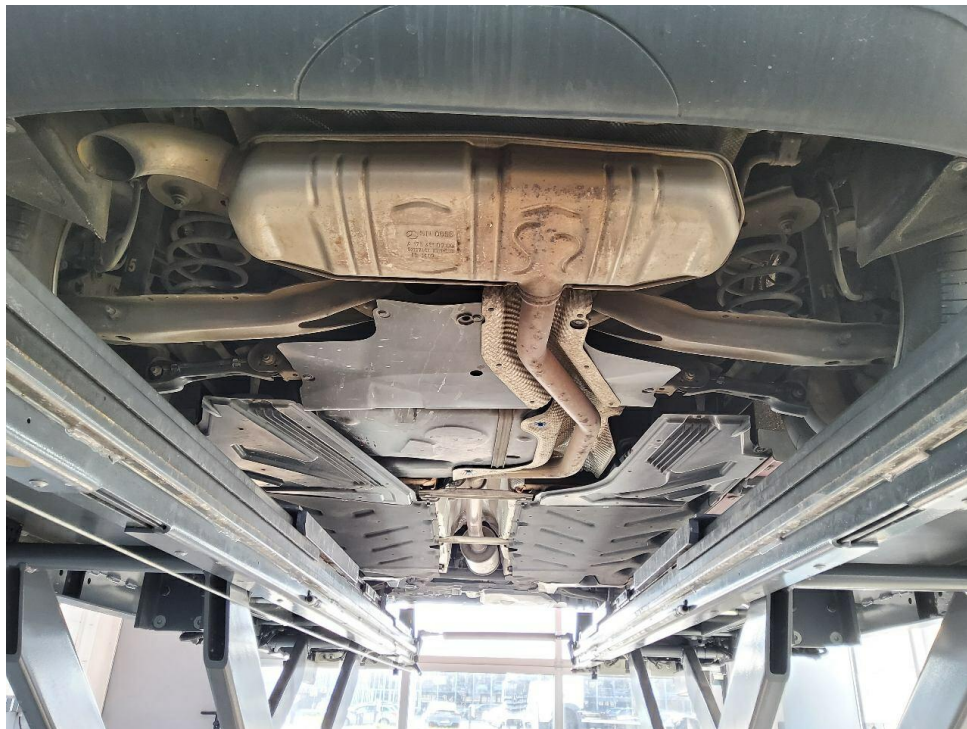

Bild 23 : Reifendichtmittel abgelaufen



Bild 24 : Heckleuchte links undicht



Bild 25 : Heckklappe Innenverkleidung oberflächliche Kratzer



Bild 26 : Reifen 11 Jahre alt

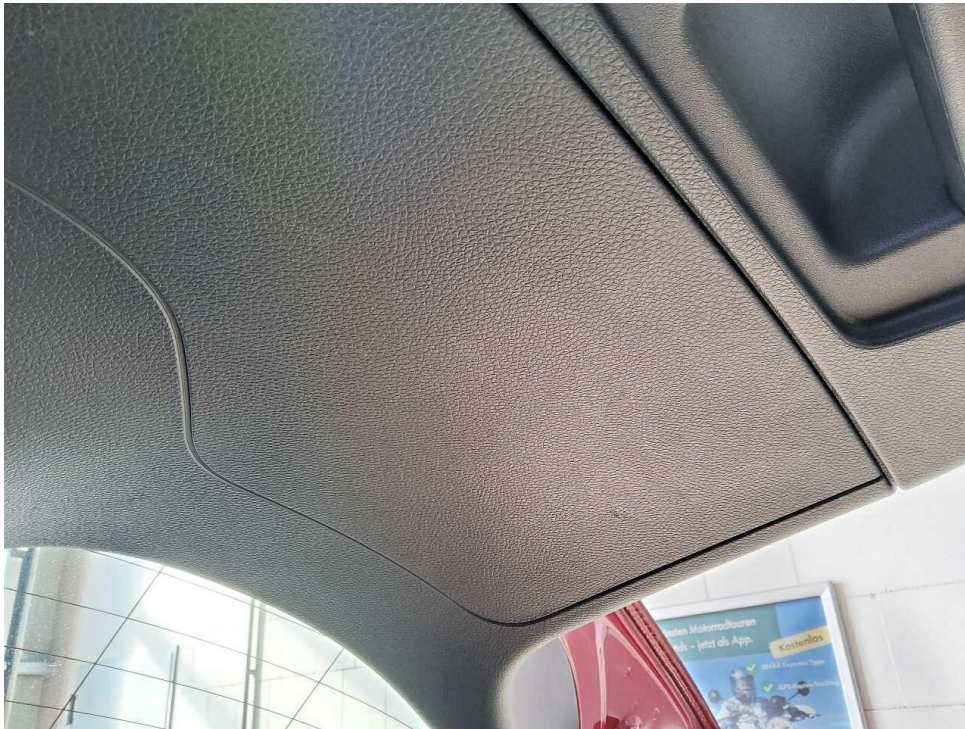

Bild 27 : Reifen 11 Jahre alt



Bild 28 : Schwellerverkleidung links verschrammt



Bild 29 : Leichtmetallfelge vorne rechts Kratzer



Bild 30 : Leichtmetallfelge vorne links Kratzer

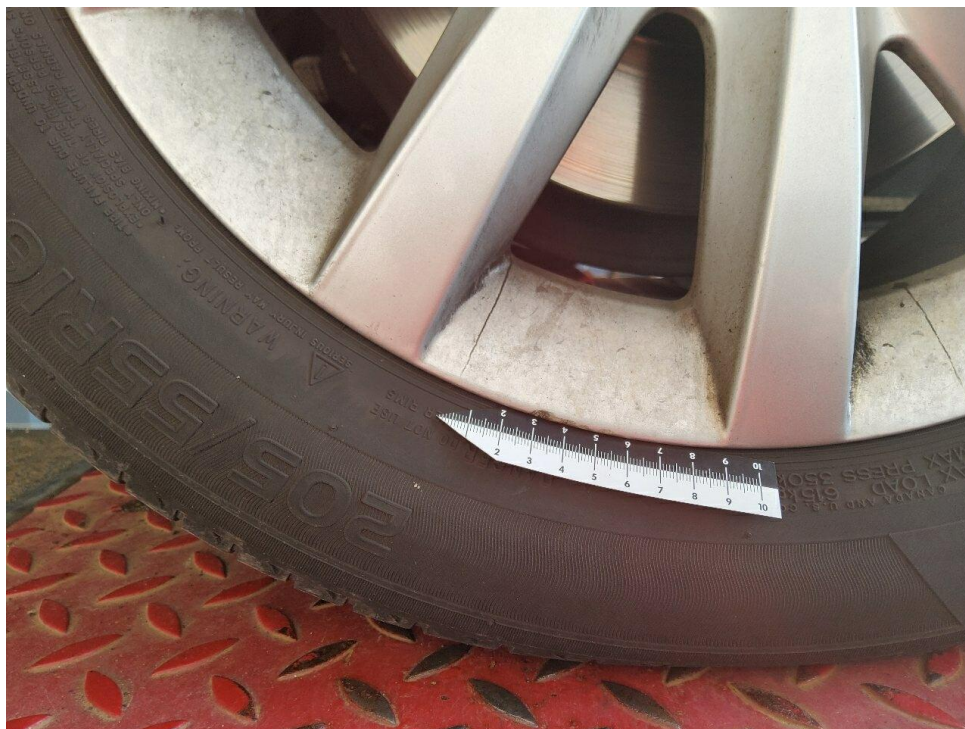

Bild 31 : Unterbodenverkleidung links gerissen



Bild 32 : Unterbodenverkleidung links gerissen



Bild 33 : Fahrersitz Rückenlehne Bezug rissig



Bild 34 : Fahrersitz Rückenlehne Bezug rissig

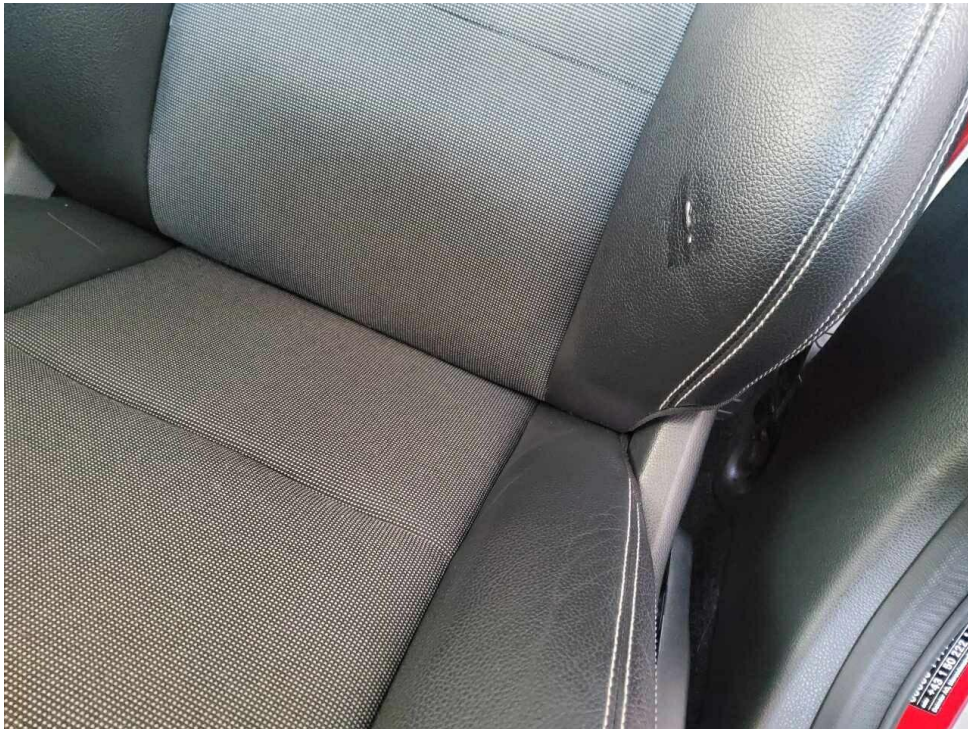

Bild 35 : Einstieg hinten links Kratzer

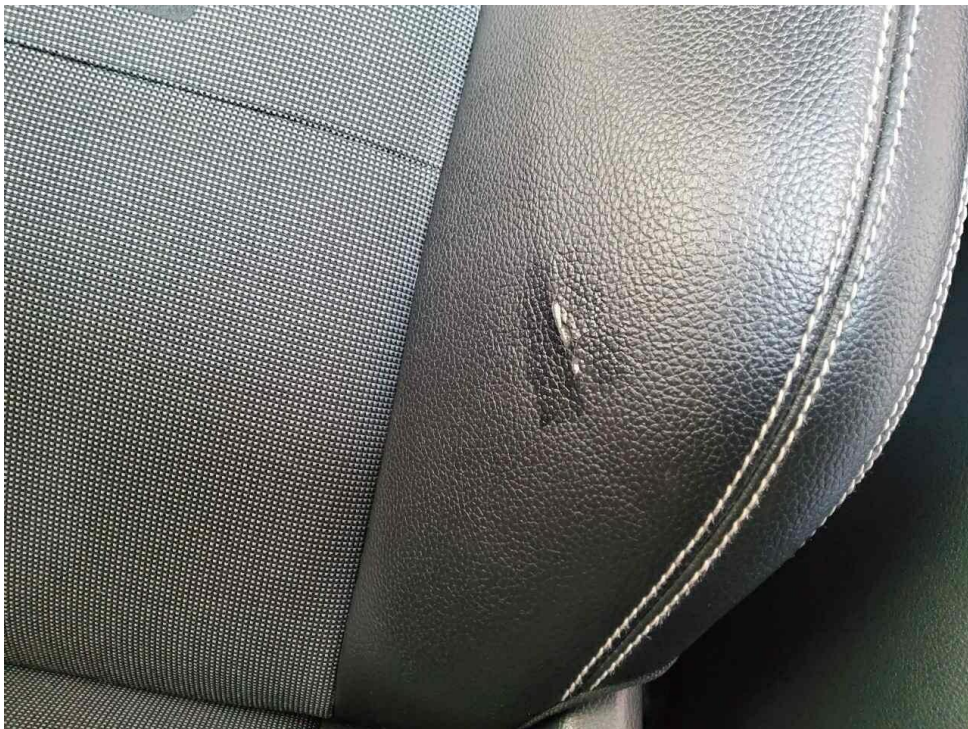

Bild 36 : Tür hinten rechts Delle



Bild 37 : Tür hinten rechts Delle

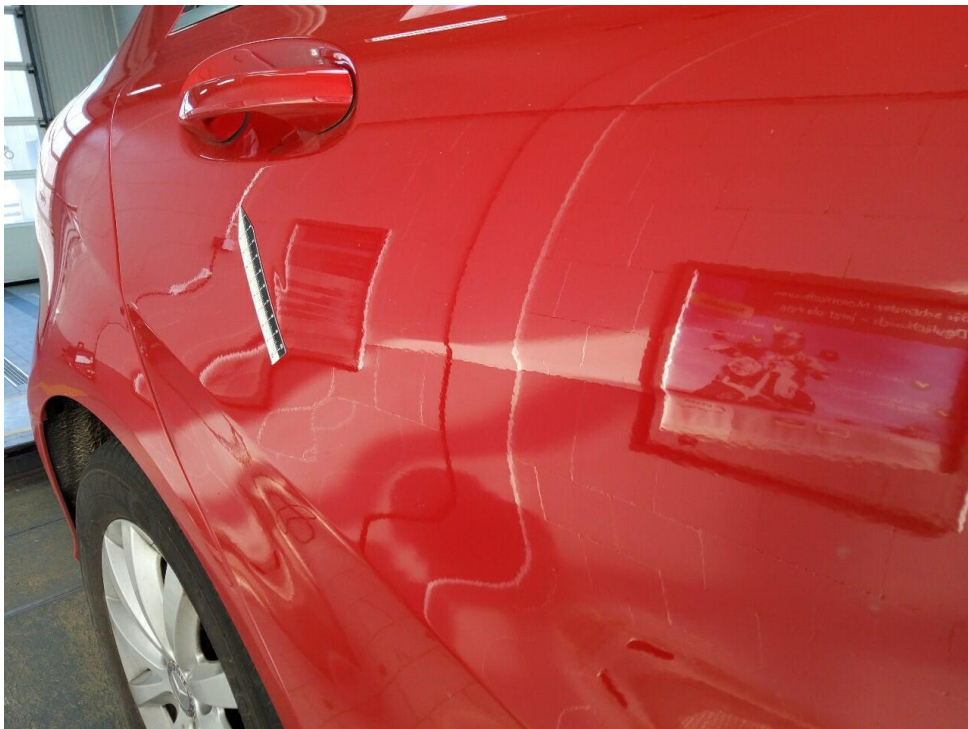

Bild 38 : Tür hinten rechts Kratzer

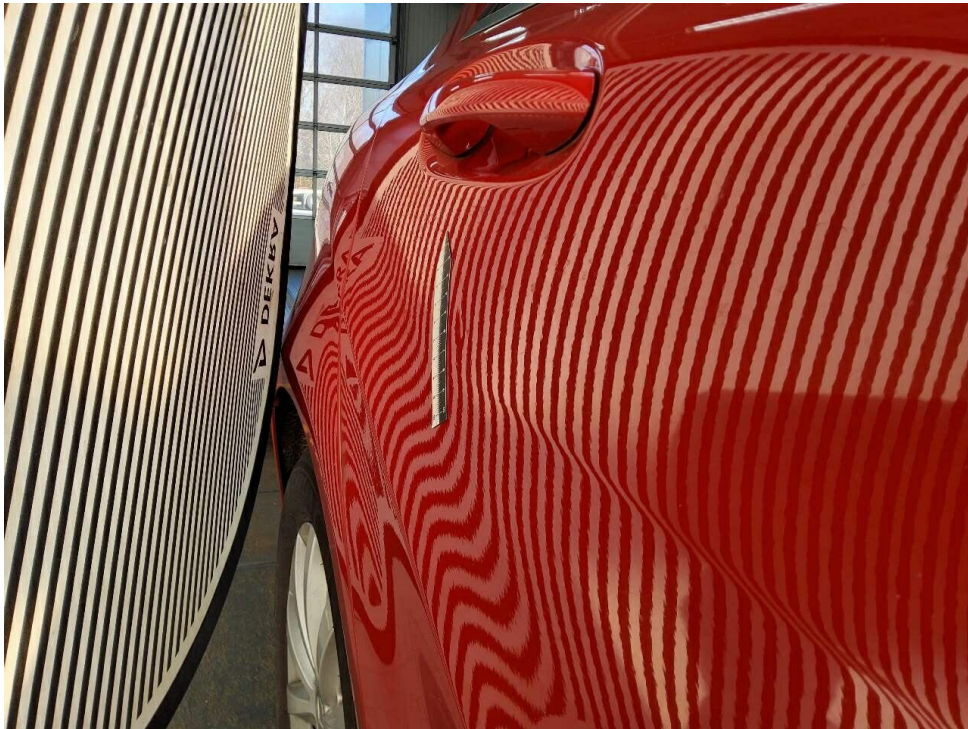

Bild 39 : Tür hinten rechts Kratzer



Bild 40 : Tür vorne rechts Türkante Lackabplatzer



Bild 41 : Tür vorne rechts Türkante Lackabplatzer



Bild 42 : Tür vorne rechts Türkante Lackabplatzer



Bild 43 : Motorhaube Lackabplatzer

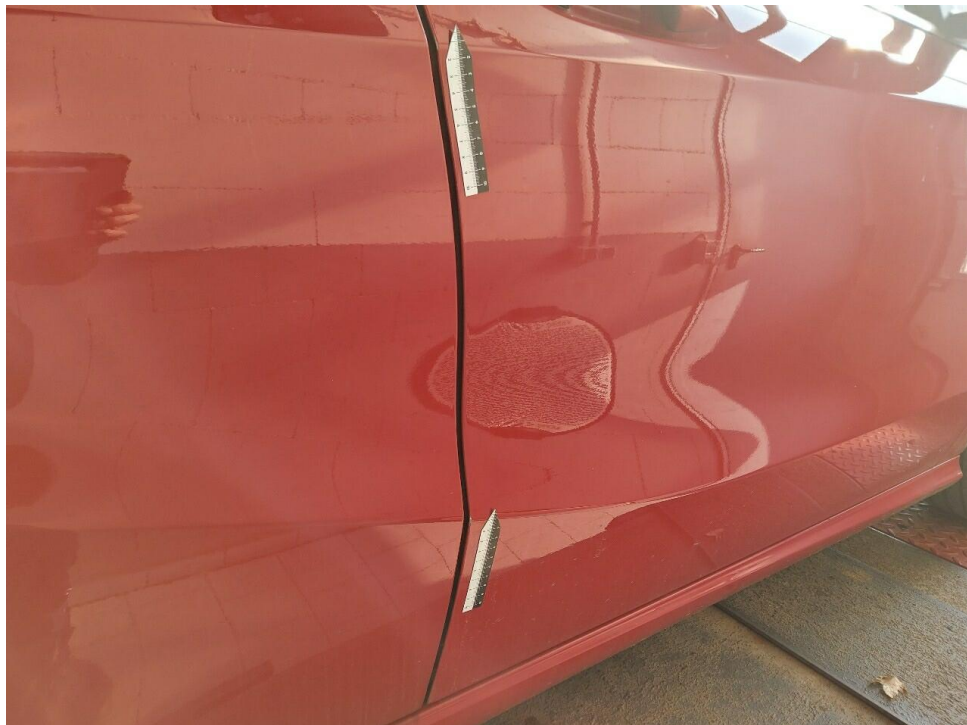

Bild 44 : Motorhaube Lackabplatzer



Bild 45 : Motorhaube Lackabplatzer



Bild 46 : Tür vorne links Türkante Lackabplatzer

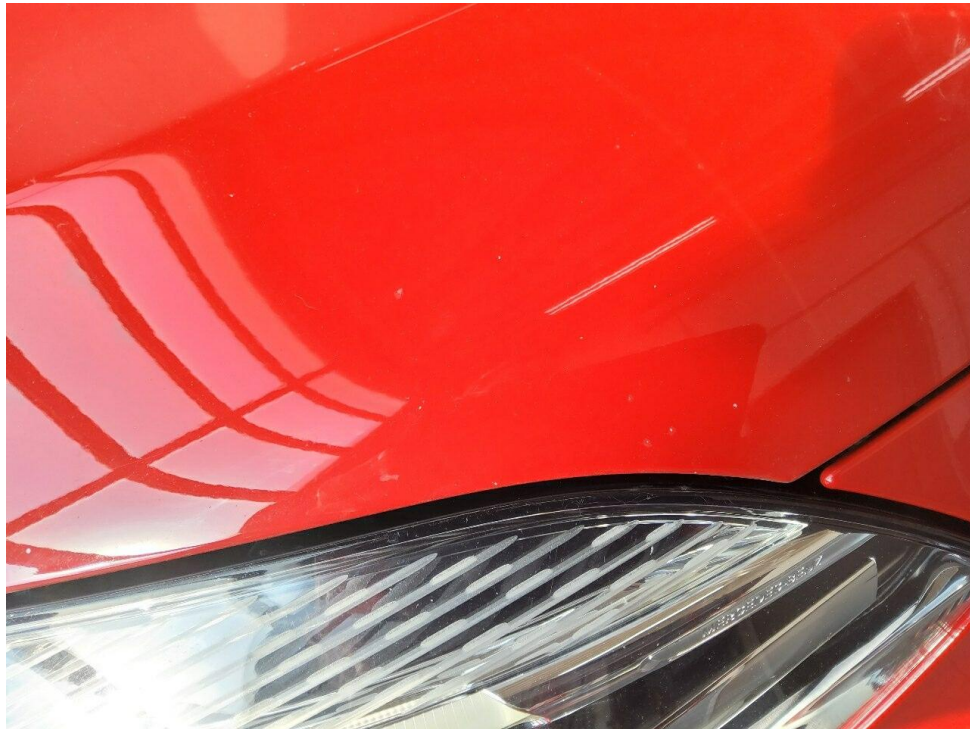

Bild 47 : Frontstoßfänger links Kratzer



Bild 48 : Spoilerlippe Unterseite verschrammt



Bild 49 : Spoilerlippe Unterseite verschrammt



Bild 50 : Spoilerlippe Unterseite verschrammt



Bild 51 : Frontstoßfänger Steinschläge



Bild 52 : Frontstoßfänger Steinschläge



Bild 53 : Frontstoßfänger Steinschläge



Bild 54 : Frontstoßfänger Steinschläge



Bild 55 : Frontstoßfänger Steinschläge

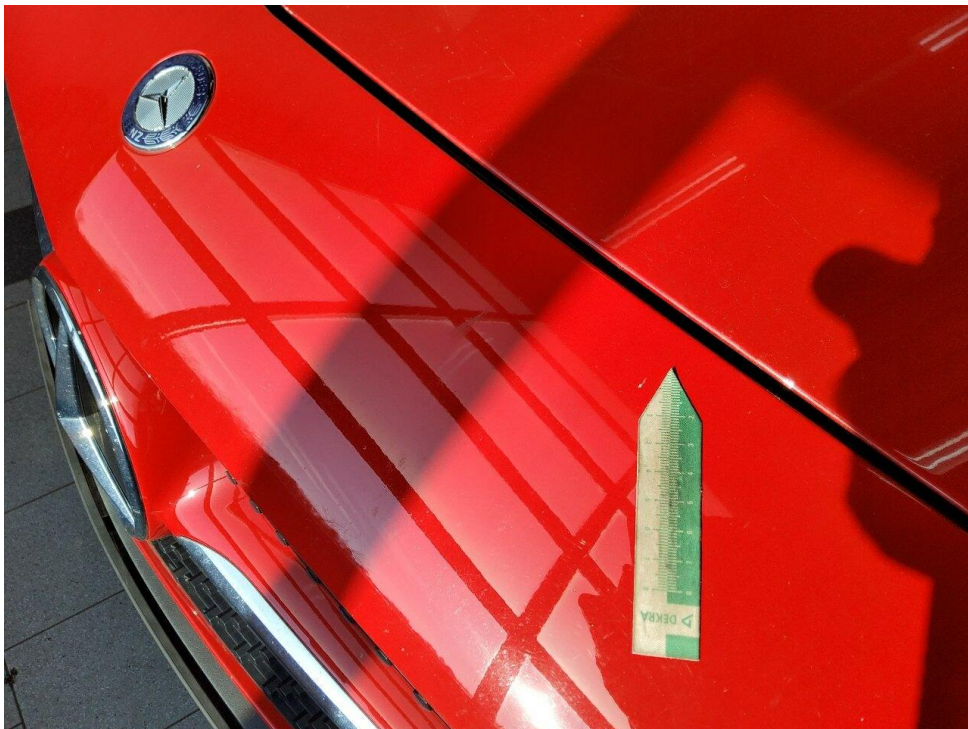

Bild 56 : Start Stop ohne Funktion

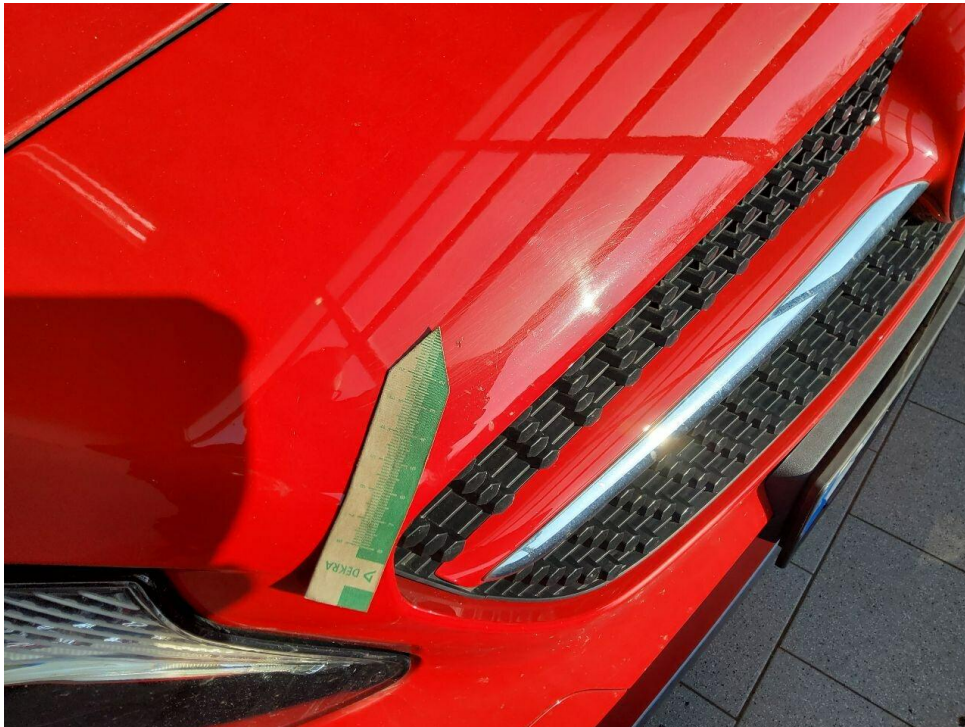
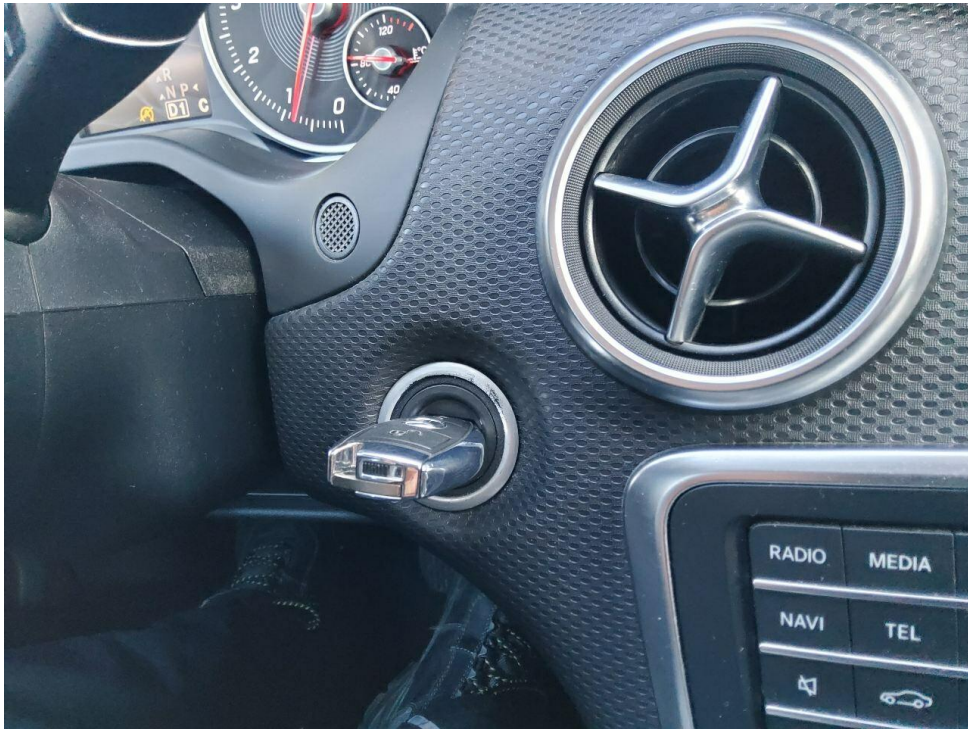

Bild 57 : Zündschloss Abrieb